

D-TIMES

[dementia times] 2022/6

No.14

認知症ケア委員会



認知症ケア委員会に新メンバー加入!! あれこれ聞いちゃいました!

- ① どうして委員会メンバーになったのかしら?
- ② 委員としてやってみたいことはありますか?
- ③ 普段はどんなお仕事をしていますか?
- ④ 仕事上で欠かせないアイテムってありますか?
- ⑤ 最近自分の中で流行っていることは?
- ⑥ 好きな食べ物は?
- ⑦ 気になる世の中のこと何かな?

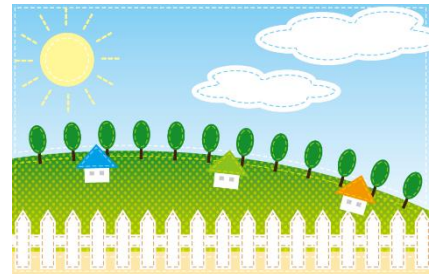

戸崎 貴さん

- ① 尊敬する有我先輩がいるから♡
- ② 認知症のリアルを多く皆様にお伝えしたい
- ③ 施設に係る雑務全般!!
- ④ この爽やかな容姿とパソコン
- ⑤ 子供たちと入浴
- ⑥ スイーツ全般
- ⑦ ピリピリした世界情勢

田村香奈恵さん

- ① 実践者研修を修了+委員の斉藤係長に誘われたから
- ② みんなと仲良くやっていきたいな
- ③ ユニット責任者、介護関連ゼーんぶ
- ④ 優しい心、うふふ
- ⑤ 姪とゲーム、勝負は互角
- ⑥ 低たんぱくヨーグルトと高脂肪プリンをミックスして食べることかな
- ⑦ ベトナムの飛行機が飛ぶかなー、実習生が故郷の家族に会えるのが気になります

谷本彩未さん

- ① 認知症ライフパートナー検定2級を取得+委員メンバーの相沢さんに誘われてやってみようかなと
- ② なんでもチャレンジしますわんさかやる気あります
- ③ 作業療法士、通所&入所のリハビリ担当
- ④ 傾聴&受容
- ⑤ ジャニーズ NEWS 推し活♡
- ⑥ チョコミント その場にいる仲間の冷ややかな目・・・
- ⑦ NEWS ニューシングル発売中なんです、よろしくね!

「忘れっぽい診断」合計点でチェックしよう

	ほとんど ない 0点	たまに ある 1点	頻繁に ある 2点
1. 同じ話を無意識に繰り返す	<input type="checkbox"/>	<input type="checkbox"/>	<input type="checkbox"/>
2. 知っている人の名前が思い出せない	<input type="checkbox"/>	<input type="checkbox"/>	<input type="checkbox"/>
3. もののしまい場所を忘れる	<input type="checkbox"/>	<input type="checkbox"/>	<input type="checkbox"/>
4. 漢字を忘れる	<input type="checkbox"/>	<input type="checkbox"/>	<input type="checkbox"/>
5. 今、しようとしていたことを忘れる	<input type="checkbox"/>	<input type="checkbox"/>	<input type="checkbox"/>
6. 器具の説明書を読むのを面倒がる	<input type="checkbox"/>	<input type="checkbox"/>	<input type="checkbox"/>
7. 理由もないのに気がふさぐ	<input type="checkbox"/>	<input type="checkbox"/>	<input type="checkbox"/>
8. 身だしなみに無関心である	<input type="checkbox"/>	<input type="checkbox"/>	<input type="checkbox"/>
9. 外出を億劫がる	<input type="checkbox"/>	<input type="checkbox"/>	<input type="checkbox"/>
10. もの（財布など）が見当たらないことを他人の にする	<input type="checkbox"/>	<input type="checkbox"/>	<input type="checkbox"/>



0~8点=まあ、フツウです 忘れっぽいのも老化現象の範囲内。疲労やストレスでの一時的なものもあります。

9~13点=あれ？おかしいな 数か月単位で間隔を置いて再チェックしてみてもは。生活改善をしてみましょう。

14~20点=ちょっと！ちょっと待って！忘れっぽい度が強いです。あらー、あれれー、そうなのー？

出典：浴風会病院 大友英一院長 考案+牧野ケアセンター認知症ケア委員会

川柳
「できないの・・・」
そうは言うけど
できてます

注釈…皆さん謙遜なさる
けど、結構できること
て多いんです。その行動
力を活かしていきたいで
す

川柳：『たくさんの
独自の言葉が生まれます』

注釈：Aさん、Bさんそれぞれに伝わりやすい言葉
があります

丁寧にお話しするのももちろんいいけども、
なじみの言葉が好まれることも結構あります

認知症に関しての「困った・・・。」や「どうしよう・・・。」等、
お話しがありましたら、各フロアの認知症ケア委員までなんでもどうぞ!!
東、西、ユニット、3F、リハビリ、事務、各所で正座して待ってます。